Б 36 1/23
Б. ф.
2
295420

ВСЕРОССІЙСКАЯ ПРОМЫШЛЕННО-ХУДОЖЕСТВЕННАЯ ВЫСТАВКА ВЪ НИЖНЕМЪ НОВГОРОДѢ 1896 г.

ШЕРЕРЪ, НАБГОЛЬЦЪ и К°
МОСКВА

Б 36 1/23

Б ф
2

Фототипія Шерпуръ, Набережная и Б., Москва.

ГЛАВНЫЙ ВХОДЪ.

Гос. Республ. Научн. Б-ка
Инв. 7
295420/1-200

ВСЕРОССІЙСКАЯ ПРОМЫШЛЕННО-ХУДОЖЕСТВЕННАЯ ВЫСТАВКА
ВЪ НИЖНЕМЪ-НОВГОРОДѢ 1896 Г.

Фототипія Шереръ, Набгольцъ и К°. Москва.

ОБЩІЙ ВИДЪ.

Гос. Историч. Научн. Б-ка
на г. Рост.
Номер
295420
/2

Фототипія Шерера, Набгольца и К° Москва.

ВХОДЪ ВЪ ГЛАВНОЕ ЗДАНІЕ МАШИННАГО ОТДѢЛА.

Гос. Публ. Библ. В. 34
Книга
285420
3

Фототипія Шерера, Набгольца и К° Москва.

ОБЩІЙ ВИДЪ IX ОТДѢЛА.

295420

Фототипія Шерера, Набгольца и К°, Москва

ОБЩІЙ ВИДЪ.

295420
/5

Фототипія Шерера, Набгольца и К°, Москва

ПАВИЛЬОНЪ Бр. ЕЛИСѢЕВЫХЪ.

295420

/6

фотографія Шерера, Набгольца и К°. Москва

ХУДОЖЕСТВЕННЫЙ ОТДѢЛЪ.

028-392

Фототипія Шерера, Набгольца и К°. Москва

ХУДОЖЕСТВЕННЫЙ ОТДѢЛЪ.

295420

Фототипія Шерера, Набгольца и К°, Москва.

ФАСАДЪ ХУДОЖЕСТВЕННАГО ОТДѢЛА.

295420

9

Фотогравюра Шерера, Набгольца и К°, Москва.

МАШИННЫЙ ОТДѢЛЪ.

285420

/10

КОЛОКОЛЬНЫЙ РЯДЪ (ПАВИЛЬОНЪ ФИНЛЯНДСКАГО, ОЛОБЯНИШНИКОВА и ДРУГ.).

295420

Фототипія Шереръ, Набгольцъ и К° Москва

ХУДОЖЕСТВЕННЫЙ ОТДѢЛЪ (СКУЛЬПТУРА).

295420
72

Фототипія Шерера, Набгольца и К°. Москва.

ВОЛЖСКО-КАСПІЙСКОЕ СУДОХОДСТВО.

295420
13

Фототипія Шерера, Набгольца и К° Москва.

ВИДЪ НА Н.-НОВГОРОДЪ ОТЪ СИБИРСКОЙ ПРИСТАНИ.

24SY.50
/19

Фототипія Шереръ, Набгольцъ и К° Москва.

ОБЩІЙ ВИДЪ (МЕЛЬНИЦЫ ДАВЫДОВА, ФИНЛЯНДСКІЙ ПАВИЛЬОНЪ и ДР.).

295420

15

Фототипія Шерера, Набгольцъ и К°, Москва.

ОБЩІЙ ВИДЪ (ЦАРСКІЙ ПАВИЛЬОНЪ, ЗДАНІЕ ВОЕННАГО и ВОЕННО-МОРСКАГО ОТДѢЛА; САДЪ ГЛАВНАГО УПРАВЛЕНІЯ УДѢЛОВЪ)

295420

-16

ФАБРИЧНО-ЗАВОДСКІЙ ОТДѢЛЪ (IX ДОБАВОЧНЫЙ).

1
1025 568

Фототипія Шерера, Набгольца и К°, Москва

ГРОТЪ ВЪ ПАВИЛЬОНѢ Кн. Л. С. ГОЛИЦЫНА.

295420

18

ВСЕРОССІЙСКАЯ ПРОМЫШЛЕННО-ХУДОЖЕСТВЕННАЯ ВЫСТАВКА
ВЪ НИЖНЕМЪ-НОВГОРОДѢ 1896 г.

Фототипія Шерера, Набгольца и К°, Москва.

ОБЩІЙ ВИДЪ.

19
294720

ВСЕРОССІЙСКАЯ ПРОМЫШЛЕННО-ХУДОЖЕСТВЕННАЯ ВЫСТАВКА
ВЪ НИЖНЕМЪ-НОВГОРОДѢ 1896 г.

Фототипія Шерера, Набгольца и К°, Москва.

ХУДОЖЕСТВЕННЫЙ ОТДѢЛЪ.

295420

20

ВСЕРОССІЙСКАЯ ПРОМЫШЛЕННО-ХУДОЖЕСТВЕННАЯ ВЫСТАВКА
ВЪ НИЖНЕМЪ-НОВГОРОДѢ 1896 г.

Фототипія Шерера, Набгольцъ и К°, Москва.

ПАВИЛЬОНЪ СИБИРСКОЙ ЖЕЛѢЗНОЙ ДОРОГИ.

Рос. Державна бібліотека
Інвент. № 295720
21

ВСЕРОССІЙСКАЯ ПРОМЫШЛЕННАЯ и ХУДОЖЕСТВЕННАЯ ВЫСТАВКА
ВЪ НИЖНЕМЪ-НОВГОРОДѢ 1896 г.

Фототипія Шерера, Набгольца и К°, Москва

ОБЩІЙ ВИДЪ (ЧАСТНЫЕ ПАВИЛЬОНЫ ГОРНАГО ОТДѢЛА).

285420
22

Фотографія Шерер, Набгольцъ и К° Москва

ПАВИЛЬОНЪ Т-ва С. М. ШИБАЕВЪ и Ко.

295420
23

Фотогр. Шереръ, Набгольцъ и К° Москва.

МАНУФАКТУРНЫЙ ОТДѢЛЪ.

295420
24

Т-ва ПРОХОРОВСКОЙ ТРЕХГОРНОЙ МАНУФАКТУРЫ.

295420

25

Фототипія Шерера, Набгольца и К° Москва

ПАВИЛЬОНЪ АМУРСКОЙ ЗОЛОТОПРОМЫШЛЕННОСТИ.

295420
26

ВСЕРОССІЙСКАЯ ПРОМЫШЛЕННАЯ и ХУДОЖЕСТВЕННАЯ ВЫСТАВКА
ВЪ НИЖНЕМЪ-НОВГОРОДѢ 1896 г.

Фототипія Шереръ, Набгольцъ и К° Москва

ПАВИЛЬОНЪ О-ва МАЛЬЦОВСКИХЪ ЗАВОДОВЪ

285420

Фотографія Шарпъ, Набгольцъ и К°, Москва

ОБЩІЙ ВИДЪ (КОЛОКОЛЬНЫЙ РЯДЪ, НОБЕЛЬ и ДРУГ.).

295420

28

ВСЕРОССІЙСКАЯ ПРОМЫШЛЕННО-ХУДОЖЕСТВЕННАЯ ВЫСТАВКА
ВЪ НИЖНЕМЪ-НОВГОРОДѢ 1896 г.

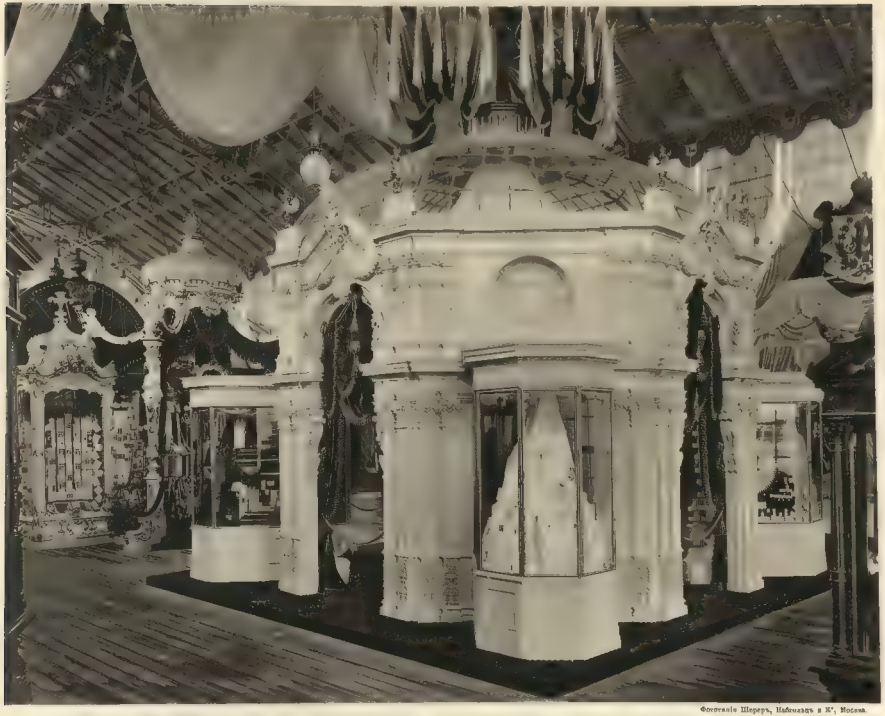

Фототипія Шерера, Набгольца и К°, Москва.

Т-во НИКОЛЬСКОЙ МАНУФАКТУРЫ САВВЫ МОРОЗОВА СЫНЪ и К°.

295420

29

ВСЕРОССІЙСКАЯ ПРОМЫШЛЕННАЯ и ХУДОЖЕСТВЕННАЯ ВЫСТАВКА
ВЪ НИЖНЕМЪ-НОВГОРОДѢ 1896 г.

Фототипія Шерера, Набгольца и К° Москва.

ПАВИЛЬОНЪ КАСПІЙСКО-ЧЕРНОМОРСКАГО НЕФТЕПРОМЫШЛЕННАГО О-ва.

295420

30

Фототипія Шерегъ, Набгольцъ и К° Москва

НАЧАЛЬНОЕ СЕЛЬСКОЕ УЧИЛИЩЕ М. Н. П.

Гос. Научная Библ. В 60
295420
31

Изданіе Шерера, Набгольца и К°, Москва.

Т-во ТЮЛЕВОЙ ФАБРИКИ.

295420

32

ВСЕРОССІЙСКАЯ ПРОМЫШЛЕННО-ХУДОЖЕСТВЕННАЯ ВЫСТАВКА
ВЪ НИЖНЕМЪ-НОВГОРОДѢ 1896 г.

Фототипія Шерера, Набгольца и К°, Москва.

ОБЩІЙ ВИДЪ.

Гос. Пос. Т. Б. Б. Н.
295720
33

ВСЕРОССІЙСКАЯ ПРОМЫШЛЕННО-ХУДОЖЕСТВЕННАЯ ВЫСТАВКА
ВЪ НИЖНЕМЪ-НОВГОРОДѢ 1896 г.

Фототипія Шерера, Набгольца и К°. Москва

МАНУФАКТУРНЫЙ ОТДѢЛЪ.

295420

134

Фототипія Шереръ, Набгольцъ и К°. Москва.

КИТАЙСКІЙ ПАВИЛЬОНЪ.

294420

36

ВСЕРОССІЙСКАЯ ПРОМЫШЛЕННО-ХУДОЖЕСТВЕННАЯ ВЫСТАВКА
ВЪ НИЖНЕМЪ-НОВГОРОДѢ 1896 Г.

Фототипія Шерера, Набгольца и К°, Москва.

ОБЩІЙ ВИДЪ.

295420

37

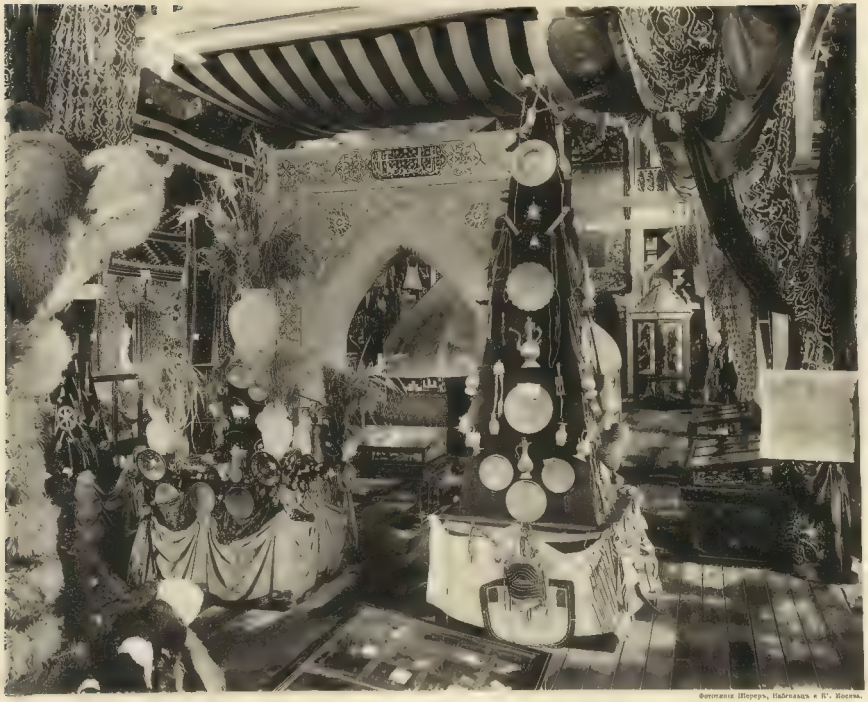

Фототипія Шерера, Набгольца и К°. Москва.

СРЕДНЕ-АЗІАТСКІЙ ОТДѢЛЪ

295420

c38

ВСЕРОССІЙСКАЯ ПРОМЫШЛЕННО-ХУДОЖЕСТВЕННАЯ ВЫСТАВКА
ВЪ НИЖНЕМЪ-НОВГОРОДѢ 1896 Г.

Фототаль Шерера, Набгольца и К°, Москва

ОБЩІЙ ВИДЪ.

Гос. Исторический музей
Инвент. № 295420
39

ВСЕРОССІЙСКАЯ ПРОМЫШЛЕННО-ХУДОЖЕСТВЕННАЯ ВЫСТАВКА
ВЪ НИЖНЕМЪ-НОВГОРОДѢ 1896 г.

Фотогравюра Шереръ, Набгольцъ и К° Москва

СЕЛЬСКО-ХОЗЯЙСТВЕННЫЙ ОТДѢЛЪ.

70

295720

No. [illegible]

Фототипія Шерера, Набгольца и К° Москва.

ИМПЕРАТОРСКІЙ ПАВИЛЬОНЪ.

285420

41

Фототипія Шерера, Набгольца и К°, Москва

ОТКРЫТІЕ ВЫСТАВКИ (ПОДНЯТІЕ ФЛАГОВЪ).

295420

42

ЗДАНІЕ АДМИНИСТРАЦІИ ВЫСТАВКИ.

285420

43

ВСЕРОССІЙСКАЯ ПРОМЫШЛЕННАЯ и ХУДОЖЕСТВЕННАЯ ВЫСТАВКА
ВЪ НИЖНЕМЪ-НОВГОРОДѢ 1896 г.

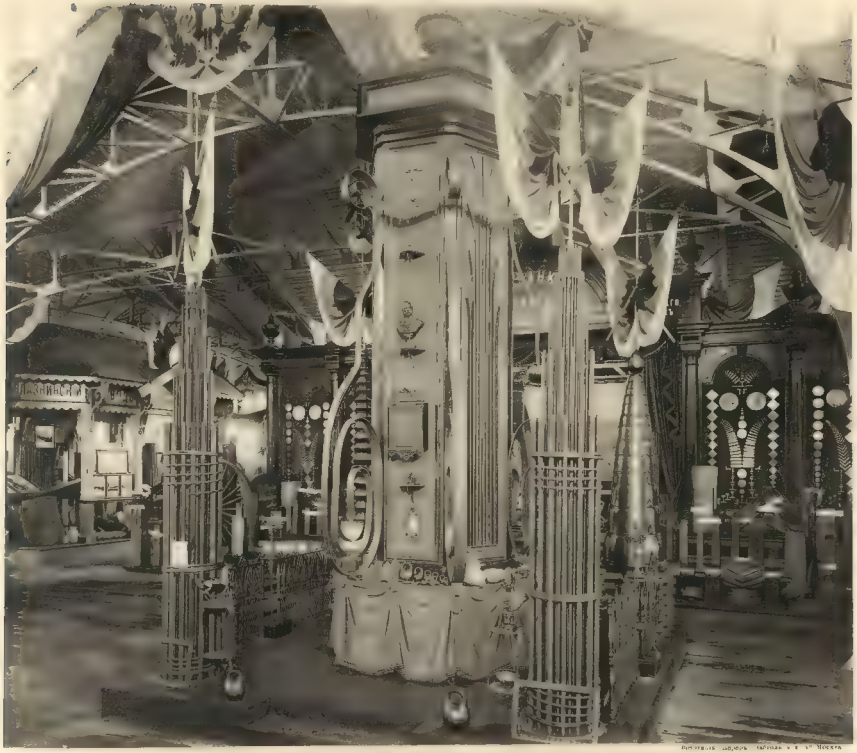

КАЖИМСКІЕ ЗАВОДЫ (ГОРНЫЙ ОТДѢЛЪ VII).

285420
44

ФАБРИЧНО-ЗАВОДСКІЙ ОТДѢЛЪ (IX).

Th. Herzog, Berg. Bd
Kaiser. 23.5.20
54

Фототипія Шерера, Набгольца и К. Москва.

ОБЩІЙ ВИДЪ IX ОТДѢЛА.

295420
46

ПРОИЗВОДСТВА ФАБРИЧНО-РЕМЕСЛЕННЫЯ (IX).

Фототипія Шерера, Набгольца и К° Москва

СТРОГАНОВСКОЕ УЧИЛИЩЕ ТЕХНИЧЕСКАГО РИСОВАНІЯ (X).

ХУДОЖЕСТВЕННО-ПРОМЫШЛЕННЫЙ ОТДѢЛЪ (X).

49

Изданія „Парергъ, Найтовичъ и К° Москва.

МАШИННЫЙ ОТДѢЛЪ (XII).

295420
50

Фототипія Шерера, Набгольца и К° Москва

ОТДѢЛЪ XVII ПАВИЛЬОНЪ ЖЕЛѢЗНЫХЪ ДОРОГЪ.

15

Фототипія Шерера, Набгольца и К°, Москва.

ОБРАЗЦЫ ПЕРВОБЫТНЫХЪ ИВАНОВСКИХЪ СИТЦЕВЪ СЪ 1691 ПО 1850 Г.
(Изъ собранія Д. Г. Бурылина).

295420
52

ВСЕРОССІЙСКАЯ ПРОМЫШЛЕННО-ХУДОЖЕСТВЕННАЯ ВЫСТАВКА
ВЪ НИЖНЕМЪ-НОВГОРОДѢ 1896 г.

Фототипія Шерера, Набгольца и К°. Москва.

СѢВЕРНОЕ СТЕКОЛЬНОЕ ОБЩЕСТВО

295410
53

Фототипія Шерера, Набгольца и К°, Москва.

ИХЪ ВЕЛИЧЕСТВА ПРИСУТСТВУЮТЪ ПРИ СВОБОДНОМЪ ПОЛЕТѢ ШАРА УЧЕБНАГО ВОЗДУХОПЛАВАТЕЛЬНАГО ПАРКА.

29542c

54

Фототипія Шерера, Набгольца и К°, Москва.

ПАВИЛЬОНЪ Д. Н. ЛЕБЕДЕВА.

285420
55

Фототипія Шерпуть, Шабельдъ и К° Москва

ЗДАНІЕ ЭКИПАЖНАГО ОТДѢЛА (IX).

The Bombay Branch
Accession No. 79920
Date 9/6

ВСЕРОССІЙСКАЯ ПРОМЫШЛЕННО-ХУДОЖЕСТВЕННАЯ ВЫСТАВКА
ВЪ НИЖНЕМЪ-НОВГОРОДѢ 1896 г.

Фототипія Шедеръ, Шабгоальъ и К° Москва.

ОБЩІЙ ВИДЪ.

295420

/57

ТОРГОВЫЙ ДОМЪ А. М. ЖУКОВА

285420

.58

ВСЕРОССІЙСКАЯ ПРОМЫШЛЕННО-ХУДОЖЕСТВЕННАЯ ВЫСТАВКА
ВЪ НИЖНЕМЪ-НОВГОРОДѢ 1896 г.

Фототипія Шерера, Набгольца и К°. Москва.

ОБЩІЙ ВИДЪ IX ОТДѢЛА.

Doc. Dept. Harv. B.A.
इंडुप २०
59

Фототипія Шерера, Набгольца и К°, Москва

УЧЕБНЫЙ ВОЗДУХОПЛАВАТЕЛЬНЫЙ ПАРКЪ.

295420
60

ВСЕРОССІЙСКАЯ ПРОМЫШЛЕННО-ХУДОЖЕСТВЕННАЯ ВЫСТАВКА
ВЪ НИЖНЕМЪ-НОВГОРОДѢ 1896 г.

Фототипія Шерера, Набгольца и К° Москва

ПАВИЛЬОНЪ Т-ва Бр. НОБЕЛЬ

295420
61

ВСЕРОССІЙСКАЯ ПРОМЫШЛЕННО-ХУДОЖЕСТВЕННАЯ ВЫСТАВКА
ВЪ НИЖНЕМЪ-НОВГОРОДѢ 1896 г.

Фототипія Гернеръ, Набгольцъ и К° Москва.

Т-во ЭЙНЕМЪ.

285420
62

Фотографія Шерера, Набгольца и К°. Москва.

Т-во ТВЕРСКОЙ МАНУФАКТУРЫ.

295420

63

Фототипія Шерера, Набгольца и К°, Москва.

ТЕАТРЪ и КОНЦЕРТНЫЙ ЗАЛЪ.

64
XXXXXX

Фототипія „Шерръ, Набгольцъ и К°, Москва.

ПОНОРАМА—„ПОКОРЕНІЕ КАВКАЗА", КАРТИНА РУБО.

295420

65

Фототипія Шерера, Набгольца и К°, Москва.

ОБЩІЙ ВИДЪ.

295420

66

Фототипія Шерера, Набгольца и К° Москва.

БЛАГОТВОРИТЕЛЬНЫЯ УЧРЕЖДЕНІЯ.

295420

67

ВСЕРОССІЙСКАЯ ПРОМЫШЛЕННАЯ и ХУДОЖЕСТВЕННАЯ ВЫСТАВКА
ВЪ НИЖНЕМЪ-НОВГОРОДѢ 1896 г.

Отпечатано „Берегъ" „Нагрокъ" и К° Москва

О-во ПУТИЛОВСКИХЪ ЗАВОДОВЪ.

295420
68

Фототипія Шереръ, Набгольцъ и К°. Москва.

ЭЛЕКТРИЧЕСКАЯ ДОРОГА.

69
84740
Date Due

Фототипія Шерера, Набгольца и К°, Москва

ПАВИЛЬОНЪ ГОРОДА МОСКВЫ.

295420
70

Фототипія Шереръ, Набгольцъ и К°, Москва.

ОБРАЗЦОВОЕ ЗДАНІЕ ЦЕРКВИ—ШКОЛЫ.

84420
14

Фототипія Шерера, Набгольца и К°, Москва.

ПАВИЛЬОНЪ ДЛЯ ОРКЕСТРА ВЪ ЦЕНТРАЛЬНОМЪ САДУ.

295420

72

Фототипія Шерера, Набгольца и К° Москва

ПАВИЛЬОНЫ Т-ва АБРИКОСОВА СЫНОВЕЙ и Бр. ПОПОВЫХЪ.

295820

73

Фототалія Шерера, Набгольца и К° Москва

ОБЩІЙ ВИДЪ.

Гос. Ленинская б-ка
№ 295720
74

Фототипія Шерера, Набгольца и К° Москва.

НАУЧНО-УЧЕБНЫЙ ОТДѢЛЪ (XIX).

Гос. Ист.-Рев. Б-ка
295420

Фототипія Шереръ, Набгольцъ и К° Москва

СИБИРСКІЙ ОТДѢЛЪ (XIII).

295420

76

Фототипія Шереръ, Набгольцъ и К° Москва.

МАШИННЫЙ ОТДѢЛЪ (XII).

Литография „Шерсть" Лебедевъ и К. Москва.

ХУДОЖЕСТВЕННО-ПРОМЫШЛЕННЫЙ ОТДѢЛЪ (X).

BK
09439

Фототипія Шерера, Набгольца и К° Москва

ХУДОЖЕСТВЕННО-ПРОМЫШЛЕННЫЙ ОТДѢЛЪ (X).

Рус. Лит.
295420
79

Фототипія «Перерѣ» [illegible] № [illegible]

ПРОИЗВОДСТВА ФАБРИЧНО-РЕМЕСЛЕННЫЯ (IX).

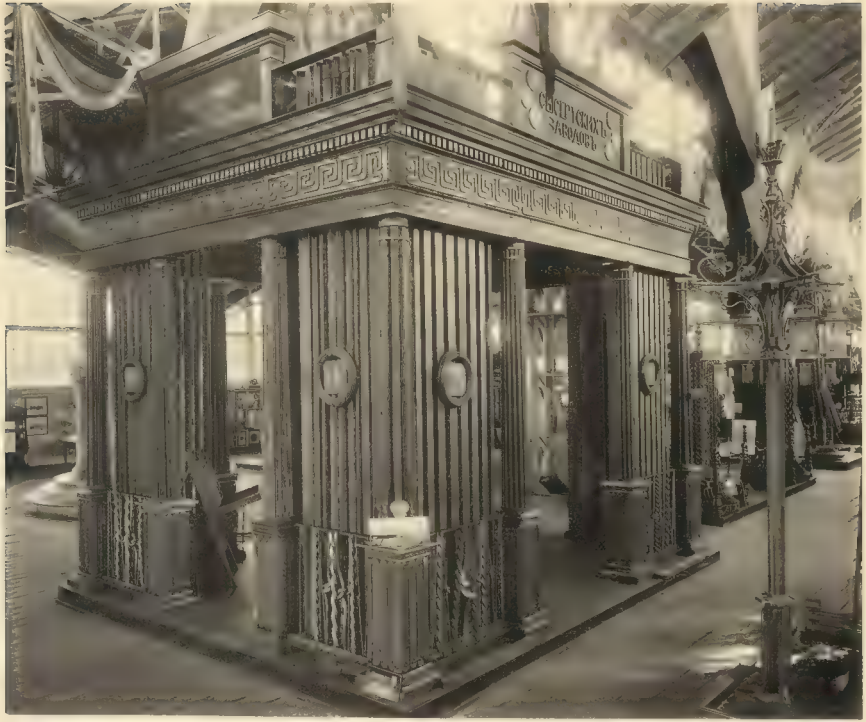

Фототипія Шарера, Набгольца и К° Москва

СЫСЕРТСКІЕ ЗАВОДЫ (ГОРНЫЙ ОТДѢЛЪ VII).

18
18K423

Фототипія Шерер, Набгольцъ и К°, Москва.

ОБЩІЙ ВИДЪ (ПЕРЕДНЯЯ ЧАСТЬ САДА—ВИДЪ НА ОБЕЛИСКЪ ЗДАНІЯ АДМИНИСТРАЦІИ и ГОСТИННИЦЫ).

Гос. Центр. Ленин. Б-ка
Инвент. 295420
82

ОБЩІЙ ВИДЪ.

Гос. Резерв.
Инв. 285420
83

Фототипія Шереръ, Набгольцъ и К°, Москва.

ОБЩІЙ ВИДЪ (ЦАРСКІЙ ПАВИЛЬОНЪ и ПРИЛЕГАЮЩАЯ КЪ НЕМУ ЧАСТЬ САДА)

Фототипія Шерера, Набгольца и К°, Москва.

ОГНЕУПОРНЫЯ ПОСТРОЙКИ

285 ١٨٨
85

Фототипія Шерера, Набгольца и К°, Москва.

ПАВИЛЬОНЪ „КРАЙНІЙ СѢВЕРЪ".

295426

86

Фотографія Шереръ, Набгольцъ и К°. Москва

ПАВИЛЬОНЪ НИЖНЕТАГИЛЬСКИХЪ ГОРНЫХЪ ЗАВОДОВЪ
(Наслѣдниковъ П. П. Демидова).

295420

87

Фототипія Шерель, Набгольцъ и К°. Москва.

ГОРНОЗАВОДСКІЙ ОТДѢЛЪ.

295420

88

Фототипія Шерера, Набгольца и К° Москва.

ОБЩІЙ ВИДЪ.

295420

89

Фототипія Шауеръ, Набгольцъ и К°, Москва.

ПАВИЛЬОНЪ Г. Г. АДЕЛЬХАНОВА.

Doc. Per. ... B.A.
245420
90

Фототипія Шереръ, Набгольцъ и К°, Москва.

ЗДАНІЕ ПТИЦЕВОДСТВА.

295420

91

Фототипія Шереръ, Набгольцъ и К°, Москва.

САДОВОДСТВО, ПЛОДОВОДСТВО и ОГОРОДНИЧЕСТВО.

295420

92

Фототипія Шерегъ, Набгольцъ и К°, Москва.

ПАВИЛЬОНЪ О-ва ДЛЯ ПРОИЗВОДСТВА ЦЕМЕНТА и ДРУГИХЪ СТРОИТЕЛЬНЫХЪ МАТЕРІАЛОВЪ.

285420

93

ВСЕРОССІЙСКАЯ ПРОМЫШЛЕННО-ХУДОЖЕСТВЕННАЯ ВЫСТАВКА
ВЪ НИЖНЕМЪ-НОВГОРОДѢ 1896 Г.

ЛѢСОВОДСТВО.

295420

94

Фототипія Шарера, Набгольца и К°, Москва.

СРЕДНЕ-АЗІАТСКІЙ ОТДѢЛЪ.

285420

95

Фототипія Шерера, Набгольца и К°. Москва.

ИМПЕРАТОРСКІЙ ПАВИЛЬОНЪ.

295420
96

Фотографія Шереръ, Набгольцъ и К° Москва

ВИДЪ НА ВАССЕЙНЪ и ЗДАНІЕ СРЕДНЕ-АЗІАТСКАГО ОТДѢЛА.

285420

97

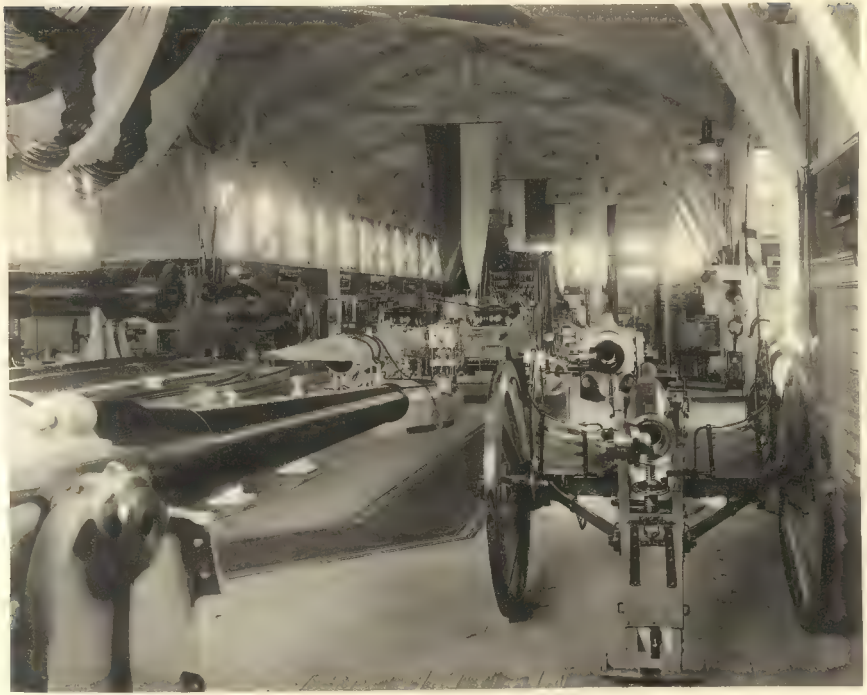

Фототипія Шерера, Набгольца и К°. Москва.

ВОЕННО-МОРСКОЙ ОТДѢЛЪ.

295420

/98

Фототипія Шерера, Набгольца и К° Москва.

ОБЩІЙ ВИДЪ (ПАВИЛЬОНЫ: ЦАРСКІЙ, МЕТЕОРОЛОГІИ, КИТАЙСКІЙ и ДР.).

295420
99

ВѢДОМСТВО УЧРЕЖДЕНІЙ ИМПЕРАТРИЦЫ МАРІИ.

Фотографія Шерера, Набгольца и К° Москва

Тип АРТЕЗІАНСКАГО ВОДОСНАБЖЕНІЯ Б. И. ФОНЪ-ВАНГЕЛЬ.

295420

101

ЕКАТЕРИНБУРГСКАЯ ГРАНИЛЬНАЯ ФАБРИКА.

295422
102

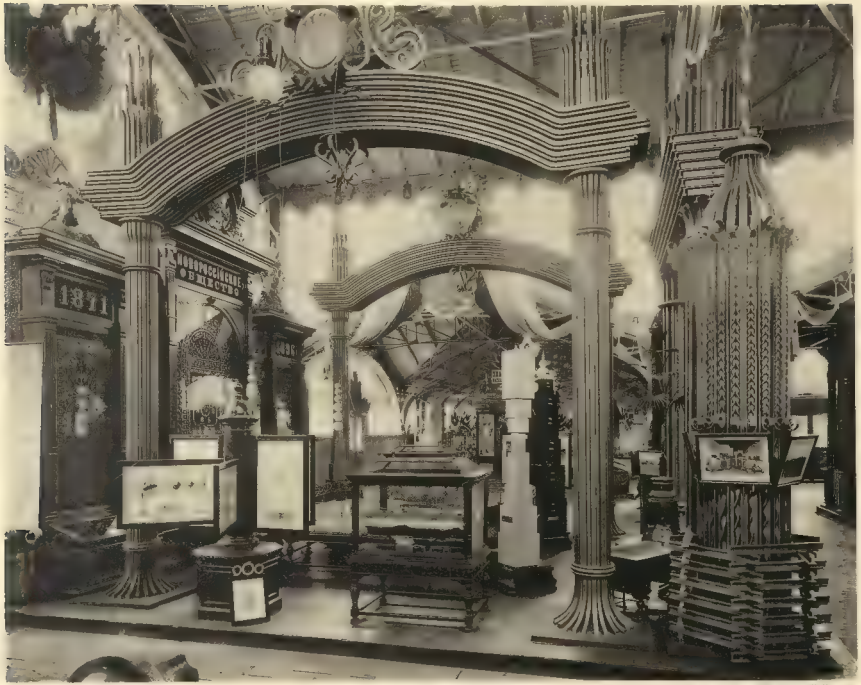

Фотографія Шерера, Набгольцъ и К°, Москва.

ГОРНОЗАВОДСКІЙ ОТДѢЛЪ.

295420
103

КЫШТЫМСКІЕ ГОРНЫЕ ЗАВОДЫ.

285420
104

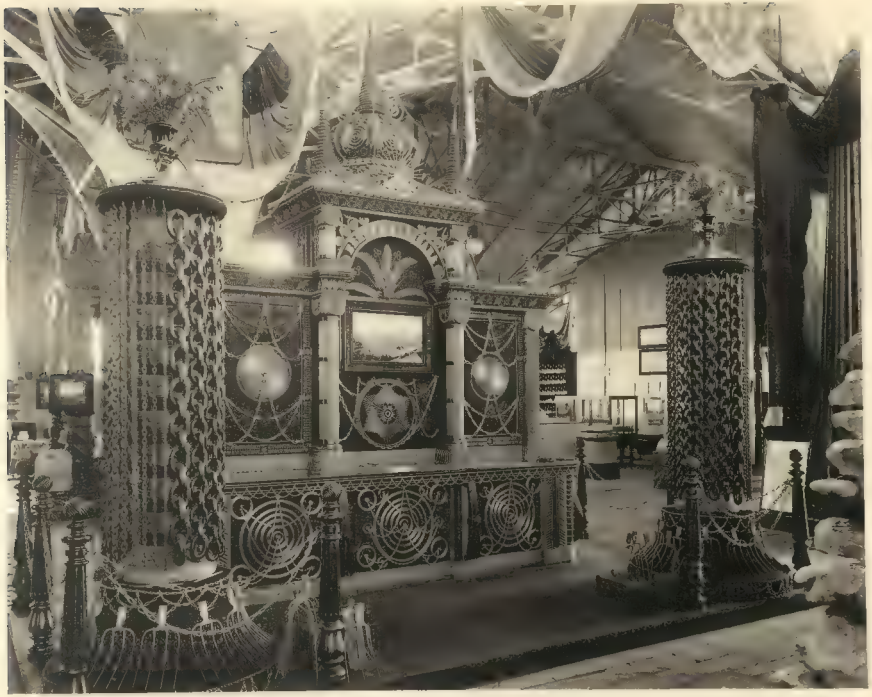

Фотографія Шереръ, Набгольцъ и К°. Москва.

ПРОВОЛОЧНЫЙ ЗАВОДЪ БЕКЕРЪ и К°, ВЪ ЛИБАВѢ

285420
105

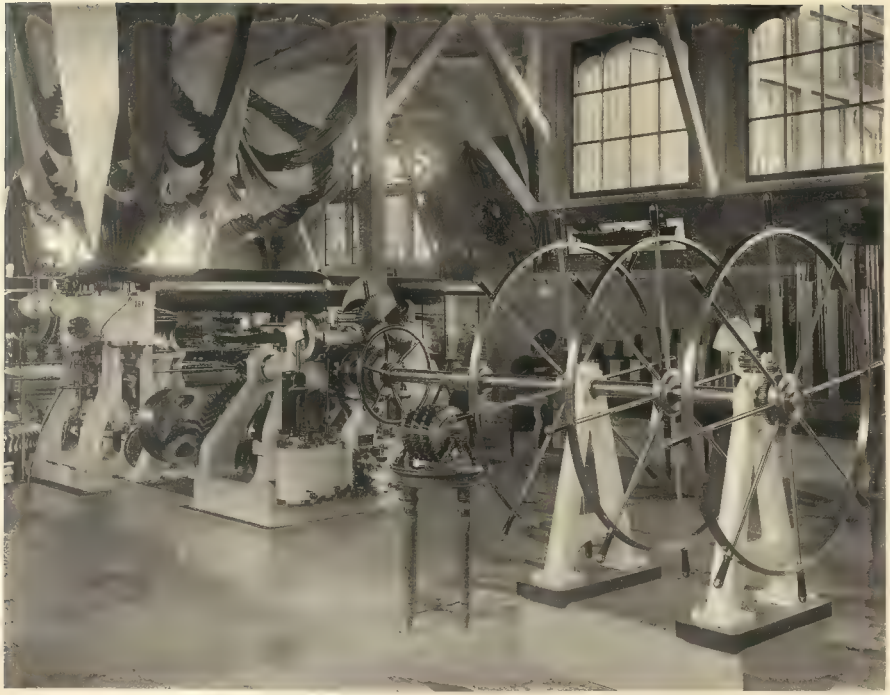

Фототипія Шереръ, Набгольцъ и К° Москва

ОБУХОВСКІЕ СТАЛЕЛИТЕЙНЫЕ ЗАВОДЫ.

285420
106

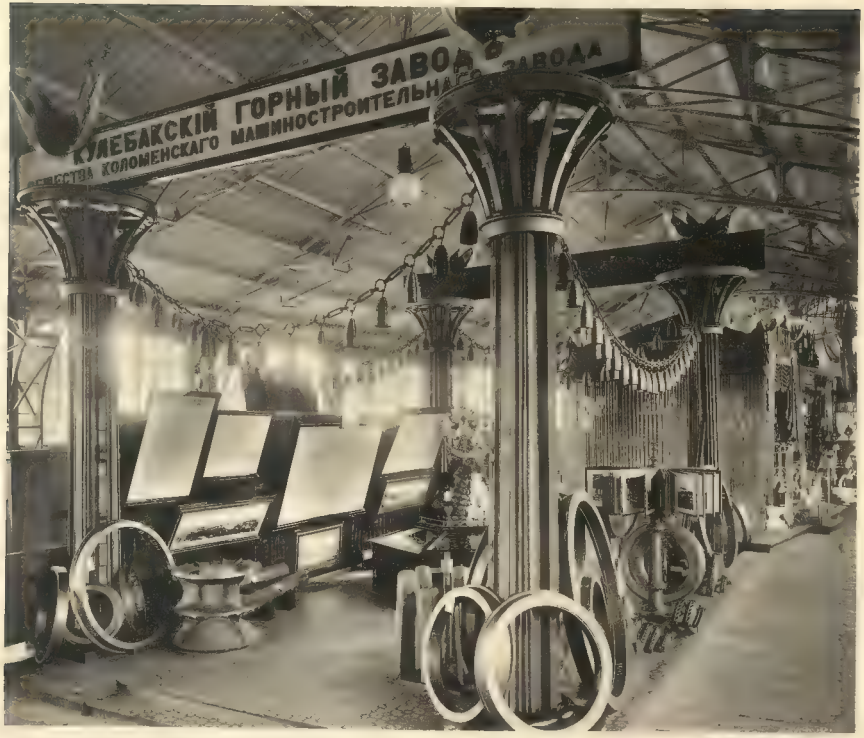

КУЛЕБАКСКІЙ ГОРНЫЙ ЗАВОДЪ.

A451420
101

ПАВИЛЬОНЪ „КРАСНЫЙ КРЕСТЪ“.

285420
108

ВСЕРОССІЙСКАЯ ПРОМЫШЛЕННО-ХУДОЖЕСТВЕННАЯ ВЫСТАВКА
ВЪ НИЖНЕМЪ-НОВГОРОДѢ 1896 г.

Фототипія Шерера, Набгольца и К°. Москва.

Т-во МОСКОВСКАГО МЕТАЛЛИЧЕСКАГО ЗАВОДА.

9/09
8257120

Фототипія Шереръ, Набгольцъ и К°, Москва.

ОЛОНЕЦКІЙ БАССЕЙНЪ.

CU
MASS

Фототипія Шерер, Набгольцъ и К°. Москва.

МАШИННЫЙ ОТДѢЛЪ

295420
111

Фототипія Шерера, Набгольца и К°. Москва.

МАНУФАКТУРНЫЙ ОТДѢЛЪ.

Gov. Reg. No. F.
29542w
112

Фотографія Шерера, Набгольца и К°, Москва.

ПАВИЛЬОНЪ „СОРМОВО" О-ва СТАЛЕЛИТЕЙНЫХЪ ЗАВОДОВЪ.

295420

113

Фототипія Шереръ, Набгольцъ и К°. Москва

МАШИННЫЙ ОТДѢЛЪ.

Dic. Access. Parte I no
Nome 295423
114

Фототипія Шерера, Набгольца и К°. Москва.

МАШИННЫЙ ОТДѢЛЪ (ДОБАВОЧНОЕ ЗДАНІЕ).

29,420
115

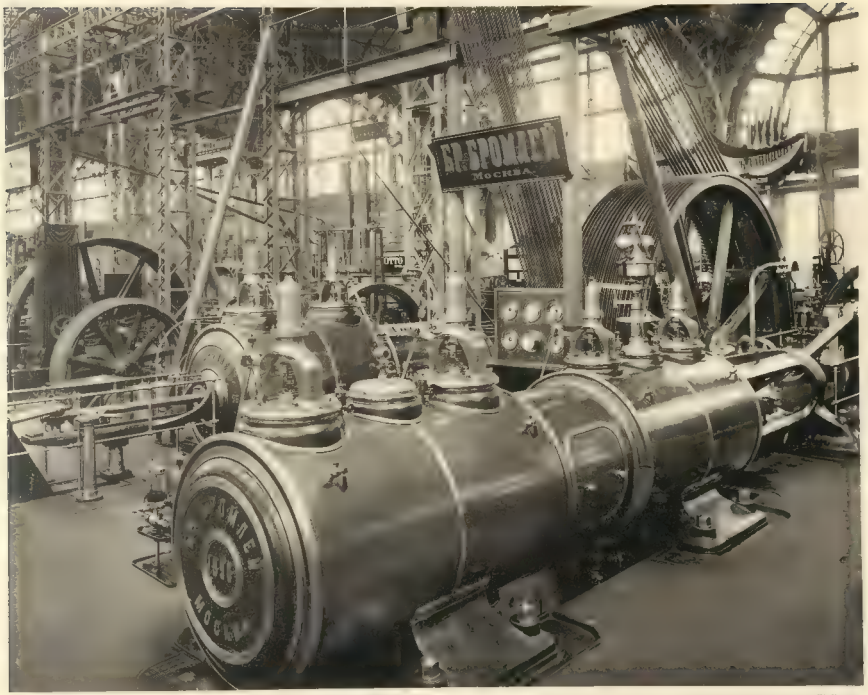

Фотографія Шерера, Набгольца и К°. Москва

МАШИННЫЙ ОТДѢЛЪ

295420

116

Фототипія Шрерръ, Найгольмъ и Ко, Москва.

ПАВИЛЬОНЪ ГЛАВНАГО УПРАВЛЕНІЯ УДѢЛОВЪ.

114
QMS430
Fig. 1

ОТДѢЛЪ ЖЕЛѢЗНЫХЪ ДОРОГЪ (СТАНЦІЯ ЭЛЕКТРИЧЕСКОЙ СИГНАЛИЗАЦІИ).

295420
118

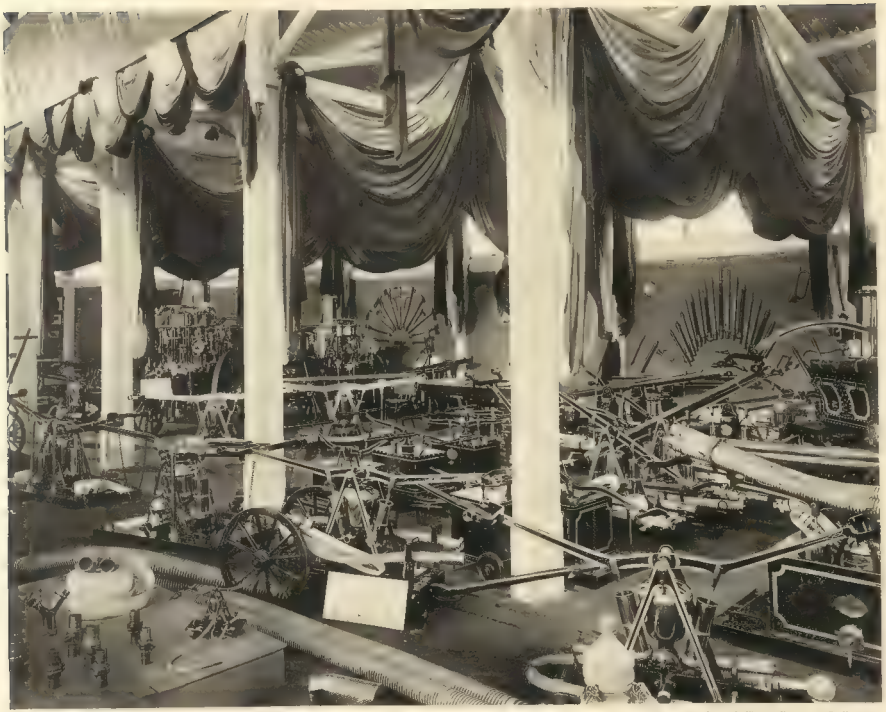

Фототипія Шерера, Набгольца и К°. Москва

ПОЖАРНЫЯ ТРУБЫ ГУСТАВА ЛИСТЪ.

295420
119

Литографія Шарварь, Набгольцъ и К°, Москва.

ВОДОНАПОРНАЯ БАШНЯ ИНЖЕНЕРА А. В. БАРИ.

Пр. 3 . . , Е
n
Lodes 295420
.
120

Фототипія Шереръ, Набгольцъ и К°, Москва.

ПРОМЫСЛЫ КРАЙНЯГО СѢВЕРА.

295420
121

Фототипія Шевчукъ, Набгольцъ и К°, Москва.

ОБЩІЙ ВИДЪ (ПЕРЕДНЯЯ ЧАСТЬ САДА—ВИДЪ НА ОБЕЛИСКЪ, ВХОДНУЮ КОЛОННАДУ).

295420

122

ГЛАВНЫЙ ВХОДЪ ВЪ МАНУФАКТУРНЫЙ ОТДѢЛЪ.

295420

123

ОБЩІЙ ВИДЪ.

295420

124

Фототипія Шерера, Набгольца и К°, Москва.

ОБЩІЙ ВИДЪ (ОТЪ ГЛАВНАГО ВХОДА)

Гос. Историч. Музей Б-ка
НСПРОГР
Инвент. № 295420
125

Фототипія Шерера, Набгольца и К°, Москва.

ОБЩІЙ ВИДЪ.

285420
126

Фототипія Шерера, Набгольца и К°, Москва.

ПАВИЛЬОНЪ О-ва БРЯНСКАГО ЗАВОДА.

Гос. ... Б.а
Номер 235420
127

Фототипія Шерера, Набгольца и К°, Москва.

ПАВИЛЬОНЪ ГЛАВНАГО УПРАВЛЕНІЯ ДЕПАРТАМЕНТА УДѢЛОВЪ.

295420

128

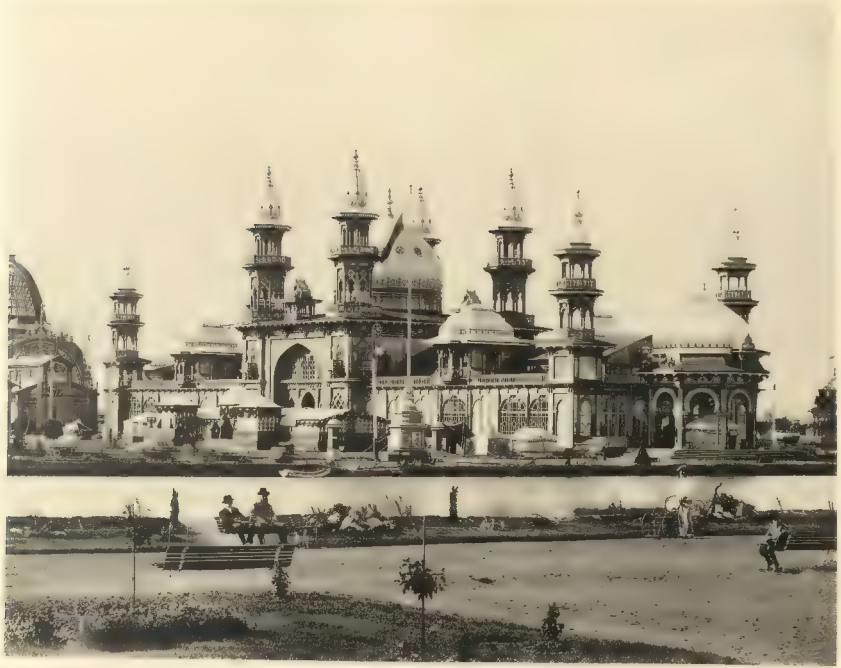

Фототипія Шерера, Набгольца и К° Москва.

АЗІАТСКІЙ ОТДѢЛЪ.

295420

129

Фототипія Шерера, Набгольца и К°. Москва.

ОБЩІЙ ВИДЪ.

Гос. Науч. Мет. Б-ка
285420
150

Фототипія Шерера, Набгольца и К° Москва

ВОЕННО-МОРСКОЙ ОТДѢЛЪ.

Гос. Историч. Музей Б-ка
Инв. № 285420
131

Фотографія Шерера, Набгольца и К°. Москва.

СЕЛЬСКО-ХОЗЯЙСТВЕННЫЙ ОТДѢЛЪ.

295420

132

Фототаліе Шерръ, Набгольцъ и К°, Москва.

ОБЩІЙ ВИДЪ.

245422
135

Фототипія Шереръ, Набгольцъ и К°, Москва.

ГЛАВНЫЙ ВХОДЪ.

Гр. Ф
285420
134

Фототип. Шереръ, Набгольцъ и К° Москва.

ОБЩІЙ ВИДЪ.

295420

135

Фототипія Шерера, Набгольца и К° Москва

ОБЩІЙ ВИДЪ ГОРНОЗАВОДСКАГО ОТДѢЛА.

Фототипія Шерера, Набгольца и К° Москва

СРЕДНЕ-АЗІАТСКІЙ ОТДѢЛЪ.

295420
137

Фототипія Шарера, Набережная и К° Москва

ПРОИЗВОДСТВА ФАБРИЧНО-ЗАВОДСКІЯ.

285420
138

Фототип. Шерер, Набгольцъ и К°, Москва.

СТАНЦІЯ ЖЕЛѢЗНОЙ ДОРОГИ.

295420
139

Фототипія Шерера, Набгольца и К° Москва.

КУСТАРНЫЕ ПРОМЫСЛЫ.

295420
140

Фототипія Шерера, Набгольца и К° Москва

КУСТАРНЫЕ ПРОМЫСЛЫ.

191
0285968

ВСЕРОССІЙСКАЯ ПРОМЫШЛЕННО-ХУДОЖЕСТВЕННАЯ ВЫСТАВКА
ВЪ НИЖНЕМЪ-НОВГОРОДѢ 1896 Г.

Фототипія Шереръ, Набгольцъ и К°, Москва.

КУСТАРНЫЕ ПРОМЫСЛЫ.

295420
1421

КУСТАРНЫЕ ПРОМЫСЛЫ.

295420

143

Фотографія Шереръ, Набгольцъ и К°, Москва.

ЗДАНІЕ КУСТАРНАГО ОТДѢЛА.

285420

144

Фототипія Шереръ, Набгольцъ и К°, Москва.

ОБЩІЙ ВИДЪ IX ОТДѢЛА

295420

145

Фототип. Шереръ, Набгольцъ и К° Москва

ОТДѢЛЪ VIII.

295420

146

Фотографія Шереръ, Набгольцъ и К° Москва.

ГОРНОЗАВОДСКІЙ ОТДѢЛЪ (VII).

thl

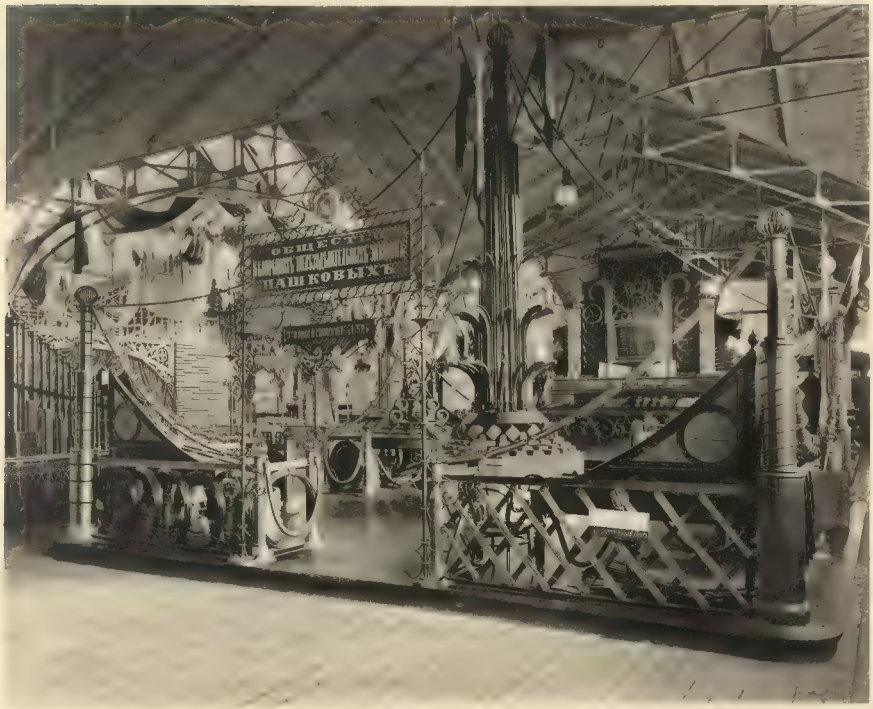

О-во БѢЛОРѢЦКИХЪ ЖЕЛѢЗОДѢЛАТЕЛЬНЫХЪ ЗАВОДОВЪ ПАШКОВЫХЪ
(ГОРНЫЙ ОТДѢЛЪ VII).

148

8498720

Т-во СЕРГИНСКО-УФАЛЕЙСКИХЪ ЗАВОДОВЪ (ГОРНЫЙ ОТДѢЛЪ VII).

Гос. Ис[illegible]
Инвент. № 29542
/149

ГОРНЫЙ ОТДѢЛЪ (VII).

245420
150

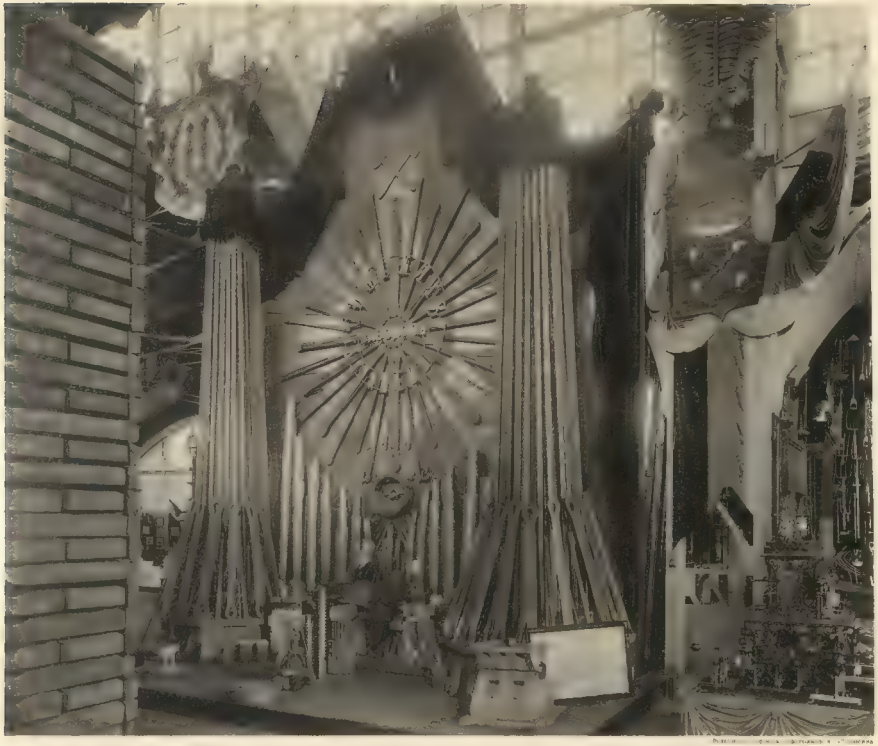

СИМСКІЕ ЗАВОДЫ (ГОРНЫЙ ОТДѢЛЪ VII).

295420
151

Фототипія «Шерель, Набгольцъ и К°» Москва.

ГОРНОЗАВОДСКІЙ ОТДѢЛЪ (VII).

295420

152

Фототипія Шерера, Набгольца и К° Москва

ЕКАТЕРИНИНСКІЙ ЗАВОДЪ (ГОРНЫЙ ОТДѢЛЪ VII).

153
Digitized by Google

Фототипія Шарера, Набгольца и К° Москва.

ЛѢСНОЙ ОТДѢЛЪ (VI).

Фототипія Шерръ, Набгольцъ и К° Москва

ПАВИЛЬОНЪ С. П. ФОНЪ-ДЕРВИЗЪ.

295420

156

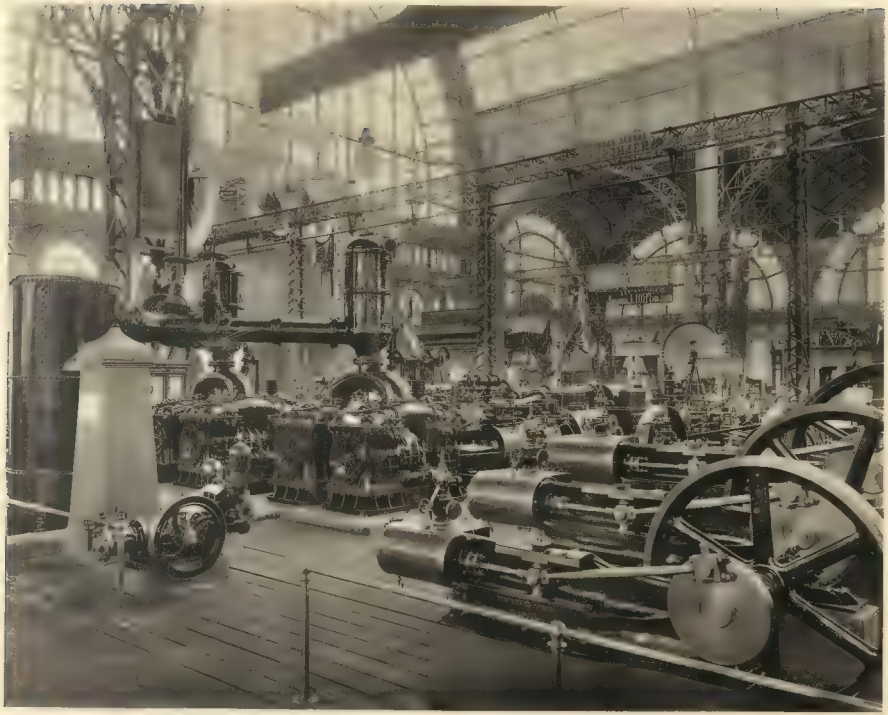

Фототипія Шерера, Набгольца и К°. Москва.

МАШИННЫЙ ОТДѢЛЪ.

295420
157

Фототипія Шерера, Набгольца и К°, Москва.

ПАВИЛЬОНЪ Э. ИММЕРЪ и СЫНЪ.

235420
/158

ВСЕРОССІЙСКАЯ ПРОМЫШЛЕННО-ХУДОЖЕСТВЕННАЯ ВЫСТАВКА
ВЪ НИЖНЕМЪ-НОВГОРОДѢ 1896 Г.

Фотографія Шерера, Набгольца и К°, Москва.

МАНУФАКТУРНЫЙ ОТДѢЛЪ.

295420

159

ВСЕРОССІЙСКАЯ ПРОМЫШЛЕННО-ХУДОЖЕСТВЕННАЯ ВЫСТАВКА
ВЪ НИЖНЕМЪ-НОВГОРОДѢ 1896 г.

Фототипія Шереръ, Набгольцъ и К°. Москва.

Т-ва ЖИРАРДОВСКИХЪ МАНУФАКТУРЪ.

285420
760

Фототипія Шерера, Набгольца и К° Москва

ПАВИЛЬОНЪ БОГОСЛОВСКАГО ГОРНАГО ОКРУГА.

295420
162

Фототипія Шерера, Набгольца и К°, Москва.

ОБЩІЙ ВИДЪ.

295420

164

Фототипія Шерера, Набгольца и К°, Москва.

ПАВИЛЬОНЪ Кн. Л. С. ГОЛИЦЫНА.

295420

165

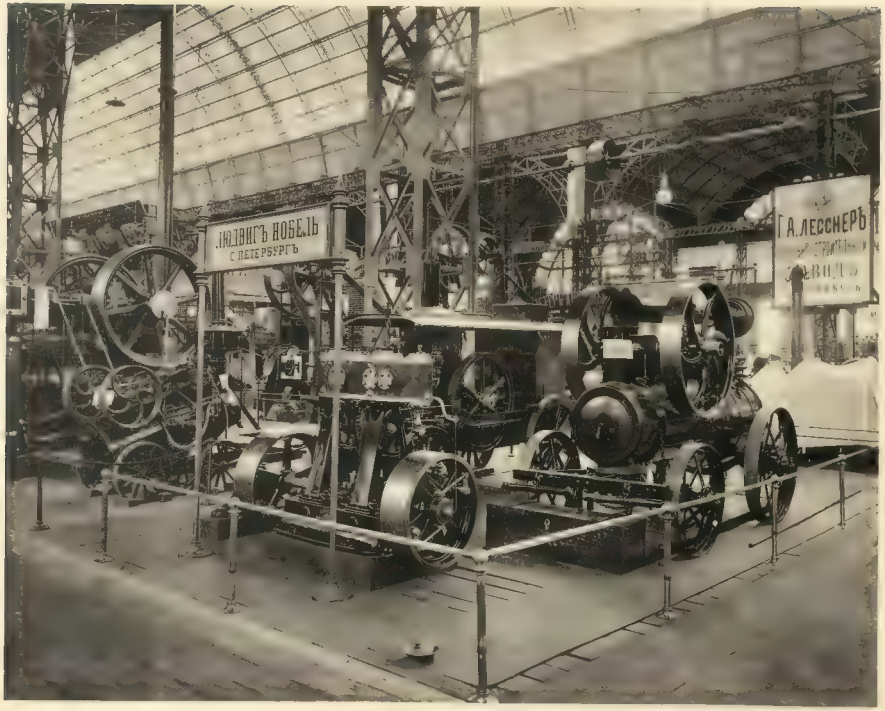

Фототипія Шереръ, Набгольцъ и К°. Москва.

МАШИННЫЙ ОТДѢЛЪ.

285420
166

Фототипія Шерера, Набгольца и К°, Москва.

ПАВИЛЬОНЪ ВѢДОМСТВА УЧРЕЖДЕНІЙ ИМПЕРАТРИЦЫ МАРІИ и ДРУГИХЪ БЛАГОТВОРИТЕЛЬНЫХЪ УЧРЕЖДЕНІЙ.

285420
167

Фототипія Шерера, Набгольца и К°, Москва.

ПАВИЛЬОНЫ „РѢЧНАГО ТОРГОВАГО СУДОХОДСТВА“.

295420

168

Фототипія Шерцъ, Набгольцъ и К°, Москва

О-во СПАСАНІЯ НА ВОДАХЪ.

295420

169

Фототипія Шереръ, Набгольцъ и К°, Москва.

МОРСКОЙ ОТДѢЛЪ — ВОДОЛАЗНОЕ ДѢЛО.

Ex libris Universitatis Albertensis
295420
170

ОБЩІЙ ВИДЪ ЦЕНТРАЛЬНАГО ЗДАНІЯ.

Гос. Эстетика. Лучш. Б
295420
171

Фототипія Шерегъ, Найгольцъ и К° Москва.

ОБЩІЙ ВИДЪ (ЭКСПОНАТЫ РУДЗСКАГО, БЕРГЕНГЕЙМА).

285420
172

Фототипія Шерера, Набгольца и К°, Москва.

ОБЩІЙ ВИДЪ (ПАВИЛЬОНЪ К. Г. МАКОВСКАГО; ХУДОЖЕСТВЕННЫЙ ОТДѢЛЪ).

295420
173

Фототипія Шерера, Набгольца и К° Москва

ОБЩІЙ ВИДЪ ГОРНО-ЗАВОДСКАГО ОТДѢЛА.

295420
174

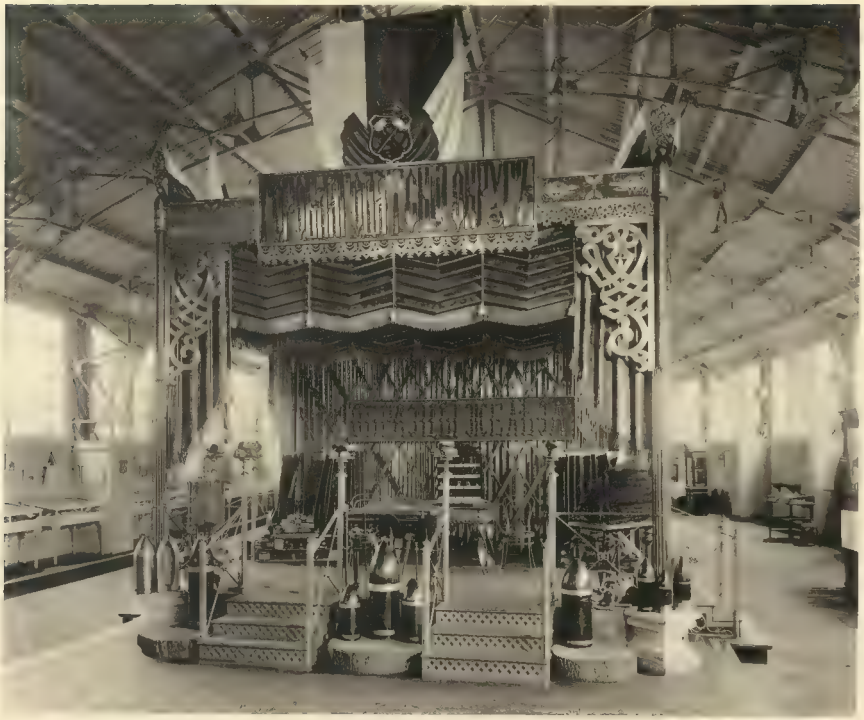

Фототипія Шерера, Набгольца и К°. Москва.

ГОРОБЛАГОДАТСКІЙ ГОРНЫЙ ОКРУГЪ.

295420
175

Фототипія Шереръ, Набгольцъ и К° Москва.

ЛѢСНОЙ ОТДѢЛЪ (ТОРФЯНОЕ ПРОИЗВОДСТВО).

174
09486

Фототипія Шерера, Набгольца и К° Москва

МАШИННЫЙ ОТДѢЛЪ (ДОБАВОЧНЫЙ).

24/42
/14

ВѢДОМСТВО УЧРЕЖДЕНІЙ ИМПЕРАТРИЦЫ МАРІИ.

Фототипія Шерера, Набгольца и К° Москва

ОБЩІЙ ВИДЪ (ПАЛАТКИ КЕБКЕ, НЕФТЯНЫЯ БАШНИ и ДР.).

2/5/20
67

Фототипія Шерера, Набгольца и К° Москва

КРОНШТАДТСКІЙ ПАРОХОДНЫЙ ЗАВОДЪ.

285420
180

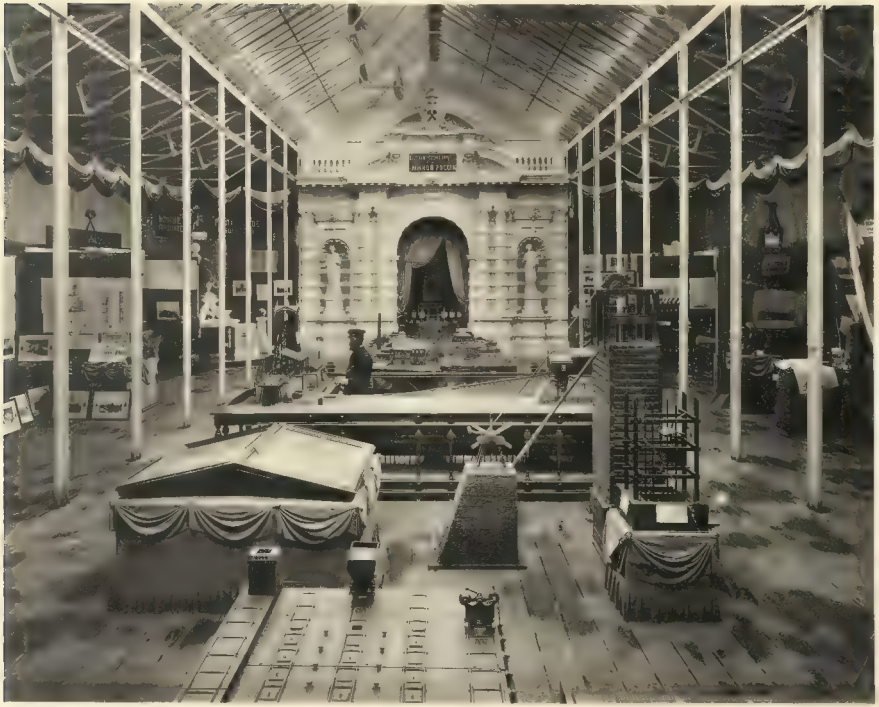

Фототип Шерера, Набгольца и К° Москва.

ПАВИЛЬОНЪ ДОНЕЦКИХЪ УГЛЕ- и СОЛЕПРОМЫШЛЕННИКОВЪ.

181
344.9.1

Фототипія Шереръ, Набгольцъ и К° Москва.

ЗДАНІЕ АДМИНИСТРАЦІИ ВЫСТАВКИ.

295423

182

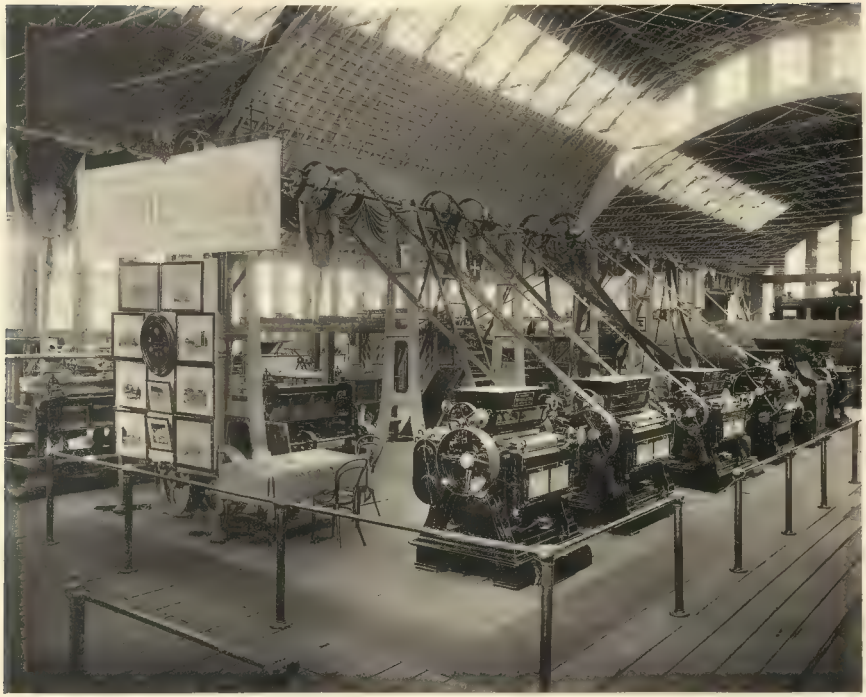

Фототипія Шереръ, Набгольцъ и К°. Москва.

МАШИННЫЙ ОТДѢЛЪ.

295420
183

Фототипія Шереръ, Набгольцъ и К° Москва

ЗДАНІЕ ПОЖАРНАГО ОБОЗА.

29.420

184

ВСЕРОССІЙСКАЯ ПРОМЫШЛЕННАЯ и ХУДОЖЕСТВЕННАЯ ВЫСТАВКА
ВЪ НИЖНЕМЪ-НОВГОРОДѢ 1896 г.

Фотографія Шерегъ, Набережная и К° Москва

ПАВИЛЬОНЪ О-ва РЯЗАНСКО-УРАЛЬСКОЙ ЖЕЛ. ДОР.

295420

785

Фотографія Шереръ, Набгольцъ и К° Москва

ОБЩІЙ ВИДЪ (ПАВИЛЬОНЫ МАЛЬЦОВЫХЪ, НИЖНЕ-ТАГИЛЬСКИХЪ ЗАВОДОВЪ и ДР.).

295420
186

Фотографія Шерер Б. Набгольцъ и Ко Москва.

СЕЛЬСКО-ХОЗЯЙСТВЕННЫЙ ОТДѢЛЪ (ДОБАВОЧНЫЙ).

245420
187

ДОМЪ НАРОДНЫХЪ РАЗВЛЕЧЕНІЙ и БЕСѢДЪ.

881
29/4/67

Фототипія Шерер, Набгольцъ и К° в Москвѣ

ПАВИЛЬОНЪ БОТКИНСКАГО КАЗЕННАГО ЗАВОДА.

295420
189

Фототипія Шерера, Набгольца и К°, Москва.

СИБИРСКІЙ ОТДѢЛЪ.

27420
190

Фототипія Шереръ, Набгольцъ и К° Москва.

БОСКРЕСНЫЯ ШКОЛЫ.

Рос. Державна Бібліотека
Інв. № 255420
191

Фототипія Шереръ, Набгольцъ и К°, Москва.

МАШИННЫЙ ОТДѢЛЪ.

Гос. Архивная библ.
289420
192

Фотогр. Шерер, Набгольцъ и К°. Москва

ГОРНОЗАВОДСКІЙ ОТДѢЛЪ.

295420
/193

Фотогравюра Шарер, Набгольцъ и К°, Москва.

ОБЩІЙ ВИДЪ.

Гос. Ист...
Нх. ...
295(2)
194

Фотогравія Шереръ, Набгольцъ и К°. Москва.

ГОРНОЗАВОДСКІЙ ОТДѢЛЪ.

Фототипія Шерера, Набгольца и К° Москва

ОБЩІЙ ВИДЪ.

146
8984420

Фототипія Шерера, Набгольца и К°. Москва

КОМПАНІЯ КРЕНГОЛЬМСКОЙ МАНУФАКТУРЫ.

295420
197

Фотографія Шерера, Набгольцъ и К°, Москва.

ПАВИЛЬОНЪ С. А. ПРОКОФЬЕВА и К°.

295420
198

Фототипія Шерера, Набгольца и К°. Москва.

МАНУФАКТУРНЫЙ ОТДѢЛЪ.

295420
199

Фототипія Шерера, Набгольца и К° Москва

ЗДАНІЕ ХУДОЖЕСТВЕННАГО ОТДѢЛА.

295420
200